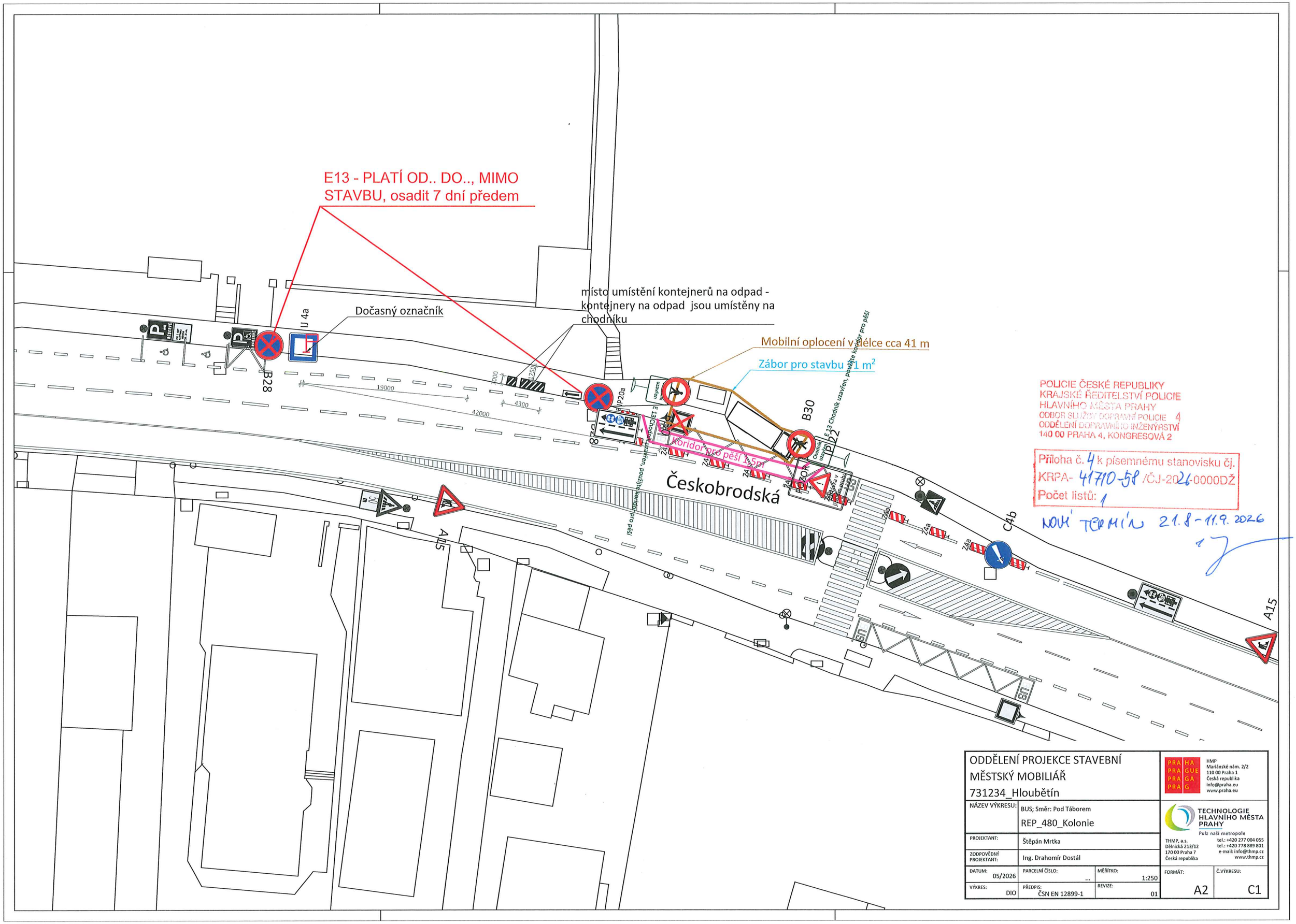


POLICIE ČESKÉ REPUBLIKY
KRAJSKÉ ŘEDITELSTVÍ POLICIE
HLAVNÍHO MĚSTA PRAHY
ODBOR SLUŽBY DOPRAVNÍ POLICIE 4
ODDĚLENÍ DOPRAVNÍHO INŽENÝRSTVÍ
140 00 PRAHA 4, KONGRESOVÁ 2

Příloha č. 4 k písemnému stanovisku čj.
KRPA- 41710-58 /ČJ-2026-0000DŽ
Počet listů: 1

NOVÝ TERMÍN 21.8 - 11.9. 2026

| | | | |
|---|---|---|---|
| ODDĚLENÍ PROJEKCE STAVEBNÍ<br>MĚSTSKÝ MOBILIÁŘ<br>731234_Hloubětín | | | HMP<br>Mariánské nám. 2/2<br>110 00 Praha 1<br>Česká republika<br>info@praha.eu<br>www.praha.eu |
| NÁZEV VÝKRESU: | BUS; Směr: Pod Táborem<br>REP_480_Kolonie | | TECHNOLOGIE HLAVNÍHO MĚSTA PRAHY<br>Pulz naší metropole |
| PROJEKTANT: | Štěpán Mrtka | | THMP, a.s.<br>Dělnická 213/12<br>170 00 Praha 7<br>Česká republika<br>tel.: +420 277 004 055<br>tel.: +420 778 889 801<br>e-mail: info@thmp.cz<br>www.thmp.cz |
| ZODPOVĚDNÝ PROJEKTANT: | Ing. Drahomír Dostál | | |
| DATUM: 05/2026 | PARCELNÍ ČÍSLO: ... | MĚŘÍTKO: 1:250 | FORMÁT: A2 / Č.VÝKRESU: C1 |
| VÝKRES: DIO | PŘEDPIS: ČSN EN 12899-1 | REVIZE: 01 | |